

# Schnitt 3-3'

## Querungshilfe über die B 22, Aussichtsplattform

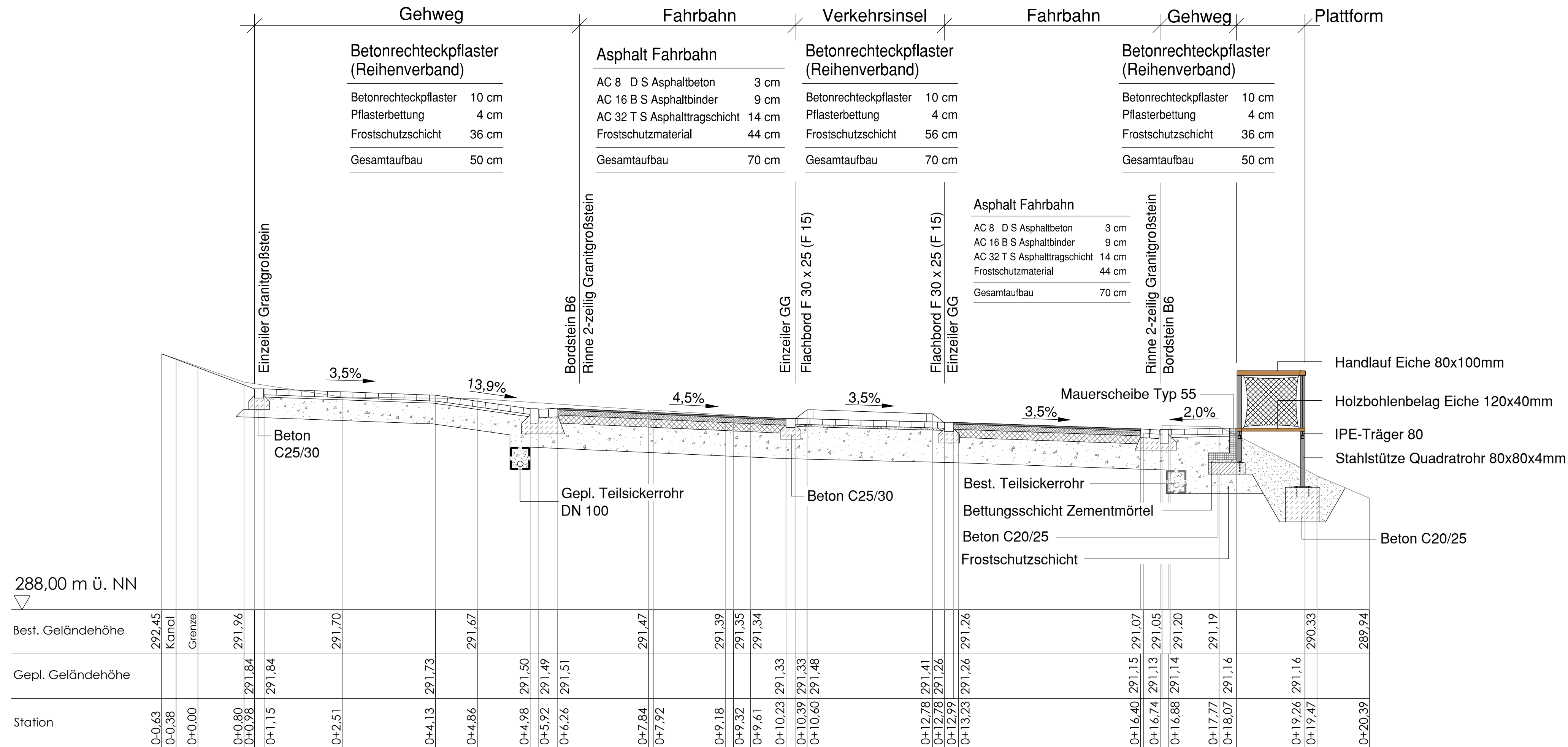

### Dorferneuerung Burgwindheim



### Ausbau der Ortsdurchfahrt B22

Bauherr: Dorferneuerung Burgwindheim

Planphase: **Vorentwurf** Maßstab: 1:50

Planart: **Schnitt 3-3'**

Gez.: MM/GF 09.06.2020

Plan: 5.3 Geä.:

Frieder Müller-Maatsch Landschaftsarchitekt / Stadtplaner  
 Marktplatz 2, 96152 Burghaslach, Tel.: 09552/920800, Fax: 920809